



# Ruta Carrossa - Colònia de Sant Pere



Recorrido: 46,6 km  
Tiempo: 4 h  
Dificultad: expertos  
Tipo de ruta: circular

## DESCRIPCIÓN DEL ITINERARIO

La ruta empieza en Artà, en la plaza del Conqueridor, en dirección hacia la Colònia de Sant Pere, pero desviándose hacia Carrossa.

Hasta el km 9,5, el camino no supone dificultad alguna y la ruta está asfaltada, pero al desviarse hacia el pozo Colomer y hasta el km 14, pasa a ser una pista que se caracteriza por una bajada un tanto técnica, que se complica aún más por la falta de señalización.

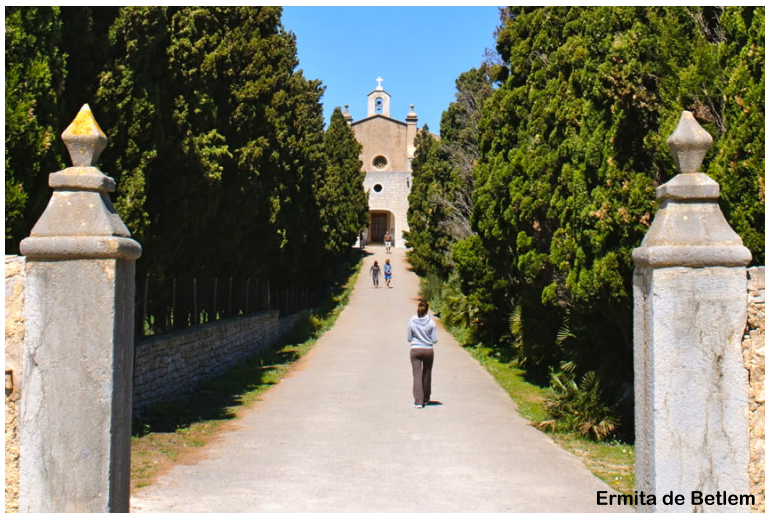

**MATERIAL OBLIGATORIO:**  
bebida, comida, ropa deportiva, calzado deportivo

**MATERIAL RECOMENDADO:**  
ropa de ciclismo, gafas de sol, móvil, cámara

Entre el km 14 y el 15,6, el camino transcurre por la carretera principal de Artà a Can Picafort, y a partir de ese punto y hasta el 21,5 aproximadamente, se vuelve a una pista forestal, en pendiente hasta la urbanización de Son Serra de Marina.

La ruta sigue por la playa de Sa Canova, a lo largo de unos dos kilómetros sobre arena, lo que dificulta el pedaleo.

En el km 33, empieza la subida hacia la ermita de Betlem, por un sendero con varios tramos que tampoco son adecuados para pedalear.

Al llegar a la ermita de Betlem (36,7 km), nos quedarán unos 9 km de carretera secundaria hasta el punto de partida, Artà.

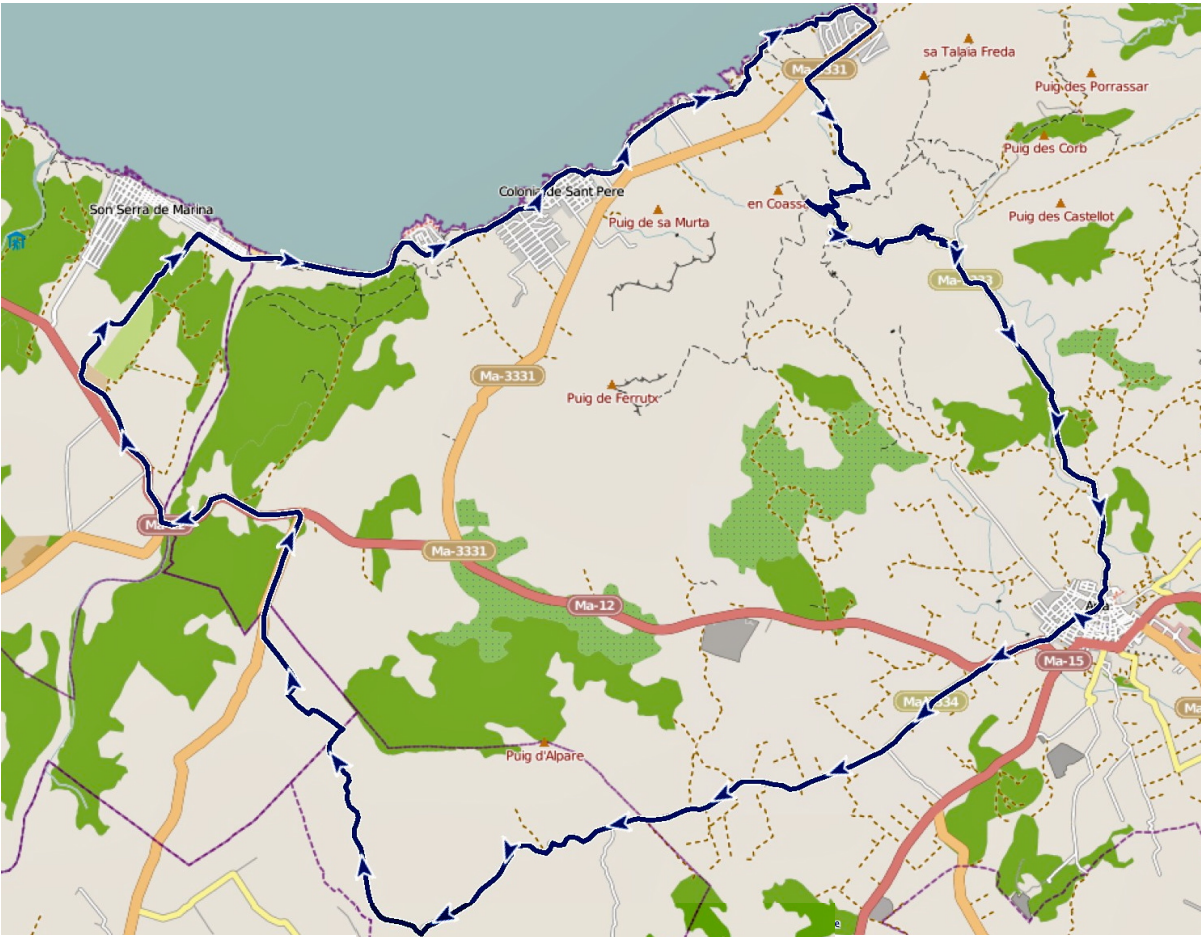

Tipo de terreno: PISTA: 22,6 km  
ASFALTO: 24 km

