



Route Artà - Arenalet del Verger - Colònia de Sant Pere

Beschaffenheit des Geländes:
 Asphalt: 4,7 km
 Pfad: 13,5 km
 Unbefestigter Weg: 13,6 km



Weglänge: 31,8 km
 Dauer: 10 h
 Schwierigkeitsgrad:
 für erfahrene Wanderer
 Art der Tour: Start-Ziel-Tour

BESCHREIBUNG DER ROUTE:

Diese Route stimmt fast vollständig mit der vom Consell de Mallorca herausgegebenen Großen Route (GR 222) von fast 102 km Länge überein, die einen Großteil der Insel durchquert und so den Nordosten Mallorcas mit dem Wallfahrtsort Santuari de Lluç verbindet. Unser Vorschlag bezieht sich allerdings nur auf den Abschnitt, der durch das Gebiet Artà verläuft und bis zum Ort Colònia de Sant Pere führt. Derzeit wird an einem Teil der Strecke noch am Wiederaufbau und der Beschilderung der Wege gearbeitet. Momentan ist nur der Abschnitt zwischen S'Arenalet des Verger und Betlem ausgeschildert.

Dieser Ausflug ist aus historischer Sicht sehr attraktiv, da er dem Wanderer interessante völkercundliche Punkte bietet, wie alte Ölpressen oder Wasserpumpen sowie ehemalige Wach- und Verteidigungstürme (Torre d'Albarca bzw. de Matzocs) und archäologische Ausgrabungen wie der Dolmen von S'Aigua Dolça.

Startpunkt der Exkursion ist das Zentrum von Artà. Man läuft zunächst in Richtung des Bergs Racó. Es geht bergab durch das öffentliche Landgut Sa Duaia in Richtung Cala Torta vorbei am Bach Torrent de Ses Voltes und der Küstenlinie folgend bis man zu S'Arenalet des Verger gelangt. Hier kann man bei Bedarf in der Herberge S'Arenalet eine Pause einlegen. Auf Wunsch kann man die Exkursion hier auch beenden und auf dem gleichen Weg wieder zurück zum Ausgangspunkt gelangen, sodass die Exkursion zur Rundtour wird.

Der zweite Abschnitt der Route beginnt an der Herberge S'Arenalet entlang des Wegs nach Mondoï, an den sich der Weg der Gefangenen anschließt bis man zu den Häusern von S'Alqueria Vella gelangt. Dann folgt man dem Weg durch die Ländereien von S'Alqueria bis zur Einsiedelei Betlem. Von da an geht es erneut am Meer entlang und man hat eine wunderbare Aussicht auf die Küste während man sich dem Ziel nähert: Colònia de Sant Pere.

Diese Strecke wurde in enger Zusammenarbeit mit der Wandergruppe „Un raig d'Artanencs“ erstellt.

OBLIGATORISCHE AUSTRÜSTUNG: Getränke, Verpflegung, sportliche Kleidung und Schuhe, Handy, Regenjacke
EMPFOHLENE AUSTRÜSTUNG: Wanderstöcke, Sonnenbrille, Sonnencreme, Kamera

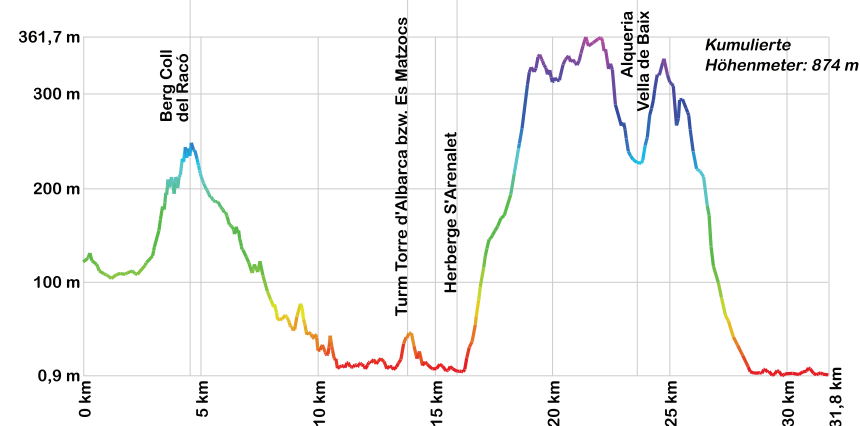
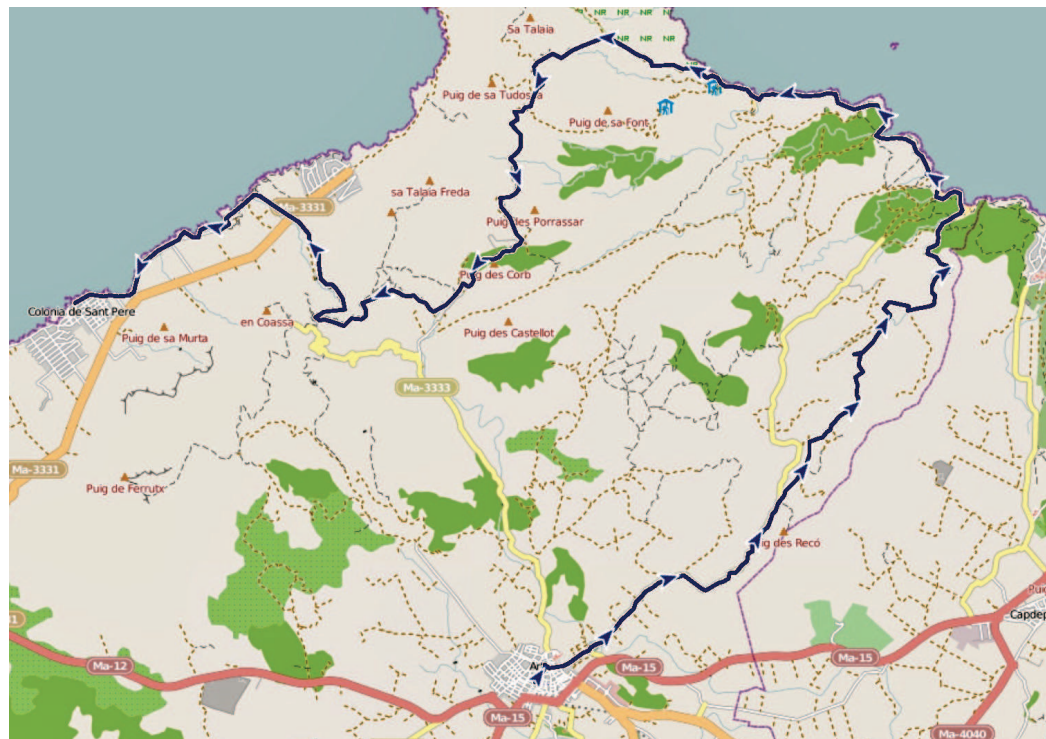

Arenalet del Verger



Die Route für das GPS kann unter folgendem Link heruntergeladen werden: www.artamallorca.travel/de/routen

Ruta Artà - Arenalet del Verger - Colònia de Sant Pere
 Schwierigkeitsgrad: für erfahrene Wanderer
 10 h